



SAN JOSÉ EMPRESARIAL

REVISTA INFORMATIVA MENSUAL

110 AÑOS DE HISTORIA

ABRIL 1911 - ABRIL 2021



MARCRE

El Crédito de San José

www.marcre.com.uy

4342 6020

NÚMERO 170 • ABRIL 2021

CENTRO COMERCIAL E INDUSTRIAL DE SAN JOSÉ

Institucional

¿QUIÉNES SOMOS?

El Centro Comercial e Industrial de San José es una institución gremial, social y de servicios que representa al sector privado empresarial del departamento desde el año 1911. Promueve la profesionalización del empresario maragato, brindando soporte para el desarrollo emprendedor.

VISIÓN

Como referente empresarial en la sociedad maragata, buscamos articular acciones para lograr el entendimiento entre todas las partes interesadas. Trabajar para lograr el bien común a través de proyectos generadores de desarrollo y de trabajo genuino de calidad. Generar valor en nuestras actividades y potenciar el desarrollo productivo departamental.

MISIÓN

Defender al sector empresarial formal, procurando conocer las inquietudes del socio para anticiparse a los cambios que lo afectan. Realizar una comunicación efectiva y poner a disposición de los empresarios, las herramientas que le permitan profesionalizarse y ser sustentables en el tiempo. Actuar de manera transparente. Promover el sentido de pertenencia, la solidaridad, la identidad y la responsabilidad social empresarial entre nuestros integrantes.

NUESTROS SERVICIOS

SERVICIOS GREMIALES

- Actividades de capacitación y fortalecimiento empresarial.
- Difusión de información empresarial.
- Asesoramiento económico.
- Acceso a convenios con importantes beneficios.
- Sala de conferencias / Sala de reuniones.



SERVICIOS DE GESTORÍA

- Servicio de contabilidad.
- Liquidación y pagos antes BPS, DGI, MTSS.
- Asesoramiento en materia laboral.
- Asesoramiento de Contador Público.

CONTACTOS

-  www.ccisanjose.com.uy
-  info@ccisanjose.com.uy
-  4342 2052 - 4343 1882
-  092 373 561

OFICINA Y HORARIOS

-  Artigas 525, San José
-  Lunes a Viernes
de 11:30 a 16:30



Institucional

LA GREMIAL EMPRESARIAL COMO FUERZA MOTORA DEL DESARROLLO LOCAL

Eduardo Hernández

Presidente del Centro Comercial e Industrial de San José

Este 23 de abril nuestra institución estará llegando a los 110 años de existencia en una prolongada labor de fomento y apoyo al desarrollo local y departamental.

Quizás en la mente de aquellos primeros empresarios que decidieron conformar esta gremial de empresas, más allá de los temas puntuales y contemporáneos que los haya convocado, ya estaba la visión de la proyección que en el futuro iba a tener.

El Centro Comercial e Industrial de San José cumpliendo con sus objetivos, ha sido y será referente gremial empresarial, que además ha promovido la profesionalización del afiliado, brindando por otro lado, soporte al desempeño de nuevos emprendedores.

Es una institución que ha tenido siempre en la mira el bien común, apoyando proyectos generadores de desarrollo y de trabajo genuino y de calidad para todos los vecinos del departamento.

Persistentemente hemos procurado conocer las inquietudes de los socios y anticiparnos a aquellos cambios que puedan afectar su actividad, promoviendo la responsabilidad empresarial.

Tener mentalidad gremialista es poseer un pensamiento colectivo, es alejarse del individualismo para luchar por metas generales.

Indudablemente en todos estos años se deben

haber atravesado muchas crisis, pero las sucesivas Directivas junto a la fortaleza de los agremiados hacen que el Centro Comercial e Industrial de San José perdure en el escenario público con mucho vigor.

Nuestra obligación y responsabilidad hoy, es fortalecer la institución. Ser parte de la balanza de pesos y contrapesos que como actores cotidianos influimos en lo que vaya sucediendo con la economía del país y su proyección.

Por otro lado en estos tiempos hemos mantenido un vínculo firme de intercambio, apoyo y colaboración con otras gremiales e instituciones locales y nacionales, en un flujo de fortalezas que nos ayudan a salir adelante en conjunto.

Un trabajo de hormiga, sumativo legado de pasados dirigentes donde las actuales generaciones aprendemos y proyectamos hacia el futuro. Todos los afiliados debemos jugar un papel en el crecimiento de nuestro Centro, ayudando e invitando a otros colegas a formar parte del mismo para que en tiempos venideros, seguir siendo eje de la actividad con un predominio mayor.

Nuevos retos nos esperan, pero entendemos que hoy la institución está preparada para lo que vendrá. Mantenernos juntos es nuestro emblema y nuestra fuerza motora empresarial.

¡¡Muy feliz aniversario a nuestro Centro Comercial e Industrial de San José!!

Institucional

¡RETORNA EL BOLETÍN INFORMATIVO MENSUAL!

Luego de un corto período inactivo hemos vuelto a estar en la calle y sobre todo en cada local comercial o industrial de nuestros afiliados.

Esta publicación forma parte de un conjunto de medios de difusión donde pretendemos estar en forma continua llegando a nuestros afiliados y brindando una información acorde, responsable y de utilidad. Además de ello, igualmente trabajamos con los medios de prensa públicos en el mismo sentido.

Hacemos esfuerzos continuos en esta publicación y en las redes sociales para ir mejorando en el diseño y presentación, para que la información pueda ser captada de la mejor forma posible y con un estilo adaptado a los desafíos que los tiempos nos presentan.

Nos ha tocado como empresarios y como gremial, vivir tiempos muy difíciles. Una pandemia sanitaria para la cual no estábamos preparados y donde el día a día es cuestión de

sobrevivencia.

El futuro hoy parece muy incierto, pero la unidad y la fuerza entre nosotros y con otros actores de la sociedad harán que salgamos adelante en corto tiempo.

Los verdaderos y buenos principios, acompañados del esfuerzo y un manejo adecuado hacen que a la larga tengamos muchas recompensas. El trabajo en equipo, las metas más altas y la perseverancia entre todos nosotros, aplicadas a cada paso, nos permitirán alcanzar nuestros sueños.

Seguir adelante es nuestro camino y como gremial empresarial estar codo a codo con nuestros afiliados en la búsqueda de nuevos horizontes.



**Banca de Cubierta Colectiva
de Quinielas de San José**

Noticias de interés general

CENTRO COMERCIAL E INDUSTRIAL DE SAN JOSÉ CUMPLE 110 AÑOS DE HISTORIA

110 años trabajando por el desarrollo productivo departamental.

Fuente: Publicación "Emprendiendo y dejando huellas..." de Julio Russi.

El Centro Comercial e Industrial de San José se fundó el 23 de abril de 1911. En aquel año, ante la inquietud de algunos vecinos de la ciudad, se convocó a una reunión con el objetivo de nuclear a comerciantes e industriales en una institución que interpretara el sentir y los anhelos de un mejor desarrollo productivo departamental. La reunión se realizó en el domicilio del Sr. Antonio Artola, propietario de un molino harinero, y el primer edificio donde funcionó la institución fue en la Sociedad Española de Socorros Mutuos.

Los fundadores. ACTA N° 1 - 23 de abril de 1911.

TITULARES: Antonio Artola, Manuel Silva, Manuel Costa, Cándido Marín, Anselmo Angulo, Pedro Ricouté, Juan Arrica, C. Martínez Alvariza, Juan Giacosa, Juan M. Menéndez y Antonio Manzione.
SUPLENTEs: Pedro A. Ciganda, Vicente S. Chocho, Eduardo Lamaison, Adrián Vivas, Abel Arraiga, Esteban F. Bové, Pascual Ulián, Juan de Luca, Matías Mazzone, Luis Menéndez Muñiz y Juan Bolentini.

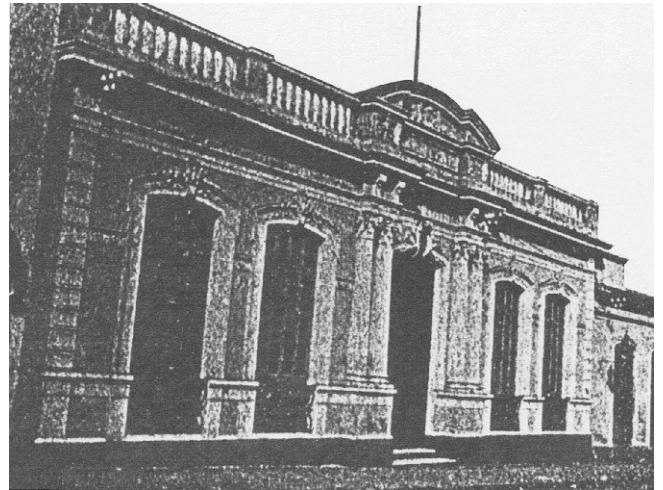

Edificio Sociedad Española de Socorros Mutuos

En este año 2021, cumplimos 110 años, Un año que nos encuentra en un contexto muy particular, donde el sector productivo enfrenta un gran desafío debido a la pandemia del COVID-19.

Son 110 años de historia, 110 años en los que el ciclo de la vida a dejado huella en todas las actividades que componen al comercio e industria maragato, con diferentes resultados, a veces

Bolsas - Bandejas - Papeles descartables en general
Ventas por mayor y menor

Soluciones en empaques

POLI PLAST

HERRERA 550 entre 25 de Mayo y Treinta y Tres

Tel.: 4342 6244



Noticias de interés general

buenos y a veces malos. Se trata de 110 años de nacimiento, desarrollo, madurez de las empresas, pero en algunos casos también decadencia, desafíos, dificultades, e incluso el inevitable final frente a la adversidad. Pero ya sea en el éxito o en el fracaso, lo indiscutible del empresario maragato, es la perseverancia, el esfuerzo, la fuerza y el tesón. La iniciativa, el pragmatismo y la creatividad enfocada en las necesidades reales de la gente, es lo que ha permitido al sector comercial crear productos y servicios, derramando valor en el departamento, a través de un desarrollo comercial e industrial competitivo que ha permitido generar fuentes genuinas de trabajo y bienestar en la población en general.

Para conocer un poco el contexto, en 1911, en palabras del historiador Luis Eduardo Caputi Perez “se sentía que la sociedad manifestaba cambios. No surgían precisamente de la última guerra civil de 1904, ni sus coletazos nacionales o locales. Tampoco surgía de las turbulencias internacionales (preliminares de la Gran Guerra). Entonces... ¿qué estaba pasando en esos años del nacimiento del Centro Comercial? Lo he llamado “EL SUEÑO MARAGATO”. Una extraña conjunción de personas, maragatos algunos, y llegados de otros pueblos otros. Sin relación directa y personal entre ellos, al principio. En aquel tiempo nuestra ciudad se estaba armando, y en ese contexto era ideal, lógico y propicio, el advenimiento de personas que presentaran proyectos.

Esa generación nacida entre 1875 y 1915, produce ese movimiento social, comercial, industrial, deportivo y político. Los que eran amigos se reunían en cafés, o en casas familiares. No tenían sede y esa “necesidad” provoca, entre otras razones gremiales, la creación y el nacimiento del Centro Comercial. (..) Este movimiento, planteó que los maragatos tuvieran trabajo, y que las gremiales (empleados y patrones) fueran vecinos en la misma sede del Centro Comercial. Aquel San José de Mayo mostró que era posible vivir y convivir con dignidad y pleno empleo y que la calidad de vida permitía mantener las puertas abiertas todo el día.”



Avda. Manuel D. Rodríguez
y Larriera
Tel. 4342 1390



PANADERÍA
DON FRANCISCO



Sucursal: Herrera y Artigas
Frente a
Plaza 4 de Octubre

Noticias de interés general

BENEFICIOS Y EXONERACIONES PARA EMPRESAS EN EL MARCO DE LA SITUACIÓN SANITARIA

Se trata de beneficios otorgados por BPS, DGI, UTE, OSE, ANDE, entre otros.

LOS MÁS DESTACADOS:

BENEFICIOS BPS Y DGI

- Exoneración de aportes patronales.
- Aportación gradual para nuevas empresas monotributo.
- Plan de facilidades de pago para adeudos con DGI y BPS.
- Suspensión del IRAE mínimo para algunas empresas.
- Se extiende el seguro parcial hasta el 30 de junio

UTE Y OSE

- Se extienden beneficios otorgados a los sectores más afectados.

ANDE

Se extienden los créditos subsidiados, el SiGa Emergencia y el SiGa Turismo.

BENEFICIOS Y EXONERACIONES EN BPS Y DGI

El jueves 18 de marzo el Parlamento aprobó una nueva Ley (Ley N° 19.942) mediante la cual se prevé beneficios fiscales, atendiendo a la situación sanitaria que atraviesa el país. Se exonera el 50% de los aportes jubilatorios patronales a la seguridad social, durante el período comprendido entre el 1° de enero 2021 y el 30 de junio 2021, a empresas del régimen Industria y Comercio que no hayan tenido, en promedio, más de 19 empleados durante el año 2020 y que los ingresos del ejercicio anterior no hayan superado las 10 millones de unidades indexadas (aprox. 47,8 millones de pesos). También se exonera el 50% de los aportes jubilatorios patronales entre el 1° de abril de 2021 y el 30 de junio de 2021, a empresas que no entran en el punto anterior pero que han sido particularmente afectadas por la pandemia (transporte escolar, cantinas escolares, transporte terrestre turístico, organización de fiestas y eventos, entre otros).



Elaboración y atención propia respaldan nuestros productos

Lavalleja y Zorrilla
Tel.: 4342 6966
Sucursal: Oribe y Zorrilla
Tel.: 4344 3449
SAN JOSÉ

Noticias de interés general

Otro de los puntos en la Ley prevé un régimen de aportación gradual para empresas Monotributo que hayan iniciado actividades a partir del 1° de enero de 2021. Estas empresas aportarán el 25% de la prestación tributaria los primeros 12 meses de actividad, el 50% durante los segundos 12 meses de actividad, y el 100% a partir de los terceros 12 meses de actividad.

Se exonera de los pagos mínimos de IRAE, entre el 1° de enero de 2021 y el 30 de junio de 2021, a los contribuyentes cuyos ingresos brutos en el último ejercicio no superen las 915.000 UI (aproximadamente \$4.377.000). Esta exoneración refiere exclusivamente a los pagos mínimos por escala, y no a los anticipos mensuales por coeficiente de IRAE.

Por último se faculta a BPS y DGI a establecer un régimen de facilidades de pago para las empresas que tengan adeudos contraídos con estas instituciones.

UTEYOSE

UTE extiende hasta el 31 de mayo los beneficios a los sectores: Hotelero, Restaurantes, Gastronomía, Salones de Fiestas, Instituciones Culturales y Agencias de Viajes. Estas bonificaciones se realizarán en forma automática por la Gerencia Comercial, sobre la lista de clientes que

oportunamente fue remitida a UTE por los organismos correspondientes.

OSE extendió hasta el 30 de setiembre los beneficios que estaba otorgando en los cargos fijos a diversos sectores que continúan fuertemente impactados por la pandemia.

Para los sectores Educación, Cultura, Deportes, Agencias de Viaje e Inmobiliarias la exoneración es del 100% del pago del cargo fijo de agua, saneamiento y servicio contra incendio.

Para los Hoteles, Restaurantes y Salones de Fiestas la exoneración del cargo fijo será a prorrata del consumo del año 2021 frente al mismo mes del año 2019.

Todos los clientes interesados deberán registrarse en la web de OSE a través del Formulario de Solicitud de Exoneración completando todos los datos requeridos.

ANDE

ANDE decidió extender hasta el 30 de setiembre la vigencia del Crédito Subsidiado Covid-19, con el objetivo de brindar apoyo financiero con mejores tasas y condiciones que las de mercado, y reducir el impacto económico causado por la pandemia. También se extiende hasta setiembre el SiGa Emergencia y el SiGa Turismo.

¿Quieres impulsar tu negocio? ¿Tienes presencia en la web?

TU PÁGINA WEB

Todo incluido para
que no te preocupes
POR NADA



Simple



Rápido

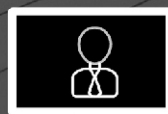

Profesional

AVANCE
SOFTWARE

@AvanceSoftwareLatam

43441648 / 092249472

Convenios

 <p>Descuentos en los tickets de los medicamentos; sin pago de órdenes para médicos</p>	 <p>Descuento del 20% en seguros de automóviles.</p>	 <p>Descuentos del 4% en cualquier excursión individual o grupal, o en la contratación de hoteles, servicios en el exterior, y pasajes aéreos bonificados.</p>
 <p>Descuento del 15% sobre el precio fijado en la tarifa Ventas Crédito vigente, en cartas simples, cartas certificadas y paquetes a nivel nacional.</p>	 <p>Descuento del 25 % en cursos que dicte Fundasol. Descuento del 20% en los servicios de Formación en la Empresa. Tasas de interés preferencial en microcréditos.</p>	 <p>Descuentos en las tarifas del Parque de Vacaciones.</p>
 <p>Financiamiento para ventas, de entre \$3.000 a \$37.000 hasta en 18 cuotas, con las siguientes ventajas: 1) no tiene arancel para el comercio, 2) el pago se hace entre las 48 a 72 hs desde que se envían los documentos, a través del BROU.</p>	 <p>Descuentos del 15% del precio de lista en su producto Compañía Calificada, 15% del precio de lista en el producto Grupo Familiar</p>	 <p>Tarifa rebajada con derecho a 8 hs de servicio. En cualquier otra cobertura se otorga un descuento del 20% en la cuota estándar.</p>
 <p>Para hijos de asociados: descuento del 25% en carreras Universitarias, Postgrados y Maestrías, y el 30% en Carreras Técnicas.</p>	 <p>Descuento del 50% para mayores y un 55 % a menores de 14 años sobre el costo particular.</p>	

PAPELERÍA COMERCIAL - TARJETERÍA - AFICHES - VOLANTES - BANDERAS
 REMERAS - BANDERINES - IMPRESIÓN DE UNIFORMES - CARTELERÍA PUBLICITARIA
 ADHESIVOS PUBLICITARIOS - IMPRESOS SOBRE TODO TIPO DE MATERIALES

*Nuestro mejor logro
 es su satisfacción*

099 174 901
 098 073 898
 4342 5415

DEL PARQUE

impresoradelparque@gmail.com

FRANCISCO ESPINOLA Y POMPILIO GARCIA - PARQUE RODO - SAN JOSÉ

Estadísticas Económicas

1. TIPO DE CAMBIO

MARZO 2021		Variación mes	Variación Acum. año	Variación 12 meses	PROYECCIONES TC	
Promedio del mes	\$44,26	3,59 %	4,41 %	2,13 %	Diciembre 2021	\$45,50
Cierre del mes	\$44,19				Diciembre 2022	\$48,10

Fuente: BCU

2. INFLACIÓN

FEBRERO 2021	Índice	Variación mes	Variación Acum. año	Variación 12 meses	PROYECCIONES IPC	
IPC General	227,55	0,82	0,82	9,12	Diciembre 2021	7,10 %
Alimentos y Bebidas No Alcohólicas	240,98	0,14	0,14	10,23	Diciembre 2022	6,75 %
Bebidas Alcohólicas y Tabaco	244,38	4,77	4,77	9,23		
Prendas de Vestir y Calzado	153,52	-0,40	-0,40	6,21		
Vivienda	231,35	0,37	0,37	10,85		
Muebles, Artículos para el Hogar	246,71	1,56	1,56	12,30		
Productos Farmacéuticos	271,13	1,22	1,22	12,87		
Transporte	207,93	0,70	0,70	6,33		
Comunicaciones	131,80	0,14	0,14	8,84		
Educación	289,45	2,63	2,63	5,39		
Restaurantes y Hoteles	252,97	0,45	0,45	5,63		
Bienes y servicios diversos	233,29	1,52	1,52	9,92		

Fuente: BCU

La Colonial

Panadería - Confeitería - Fábrica de pastas

Colón 716 - Tel.: 4342 9106



Estadísticas Económicas

3. ACTIVIDAD SECTOR COMERCIO Y SERVICIOS

VARIACIÓN REAL DE VENTAS POR RUBRO (EN %)	1° trimestre 2020	2° trimestre 2020	3° trimestre 2020	4° trimestre 2020
Ferreterías, Barracas, Pinturerías	-4,7	9,2	-2,1	-7,9
Cuidado Personal	1,9	-3,0	-6,3	-5,3
Electrodomésticos	11,2	-4,1	-0,3	-19,6
Indumentaria	16,2	-28,7	-16,0	-6,9
Informática	25,4	7,2	13,2	1,1
Juguetes	26,5	-4,0	-0,1	2,3
Minimercados	-1,5	-12,6	-10,9	-1,8
Muebles y accesorios para el hogar	-3,9	10,6	1,5	-2,6
Ópticas	-4,2	-15,3	-20,0	-0,5
Papelería y oficina	-7,3	-33,8	-11,9	-7,3
Supermercados	-3,0	2,8	3,6	-5,9
Vehículos, Repuestos automotores.	-6,4	10,0	-4,0	-2,3
Agencias de Viaje	-3,5	-20,3	-36,2	-17,5
Hoteles	-26,4	-48,1	-52,8	-14,6
Restaurantes y confiterías	-7,0	-48,3	-22,0	-19,6

Fuente: Cámara de Comercio



DISTRIBUIDORA
ECHEDO

FonoPedido: 4342 6441
Tel. adm.: 4343 1384
E-mail: echedo@adinet.com.uy
Ansina y Artigas - San José

Vencimientos

1. VENCIMIENTOS DGI

	CEDE	NO CEDE	Pequeña empresa (IVA mínimo)
Enero	22	25	20
Febrero	22	25	22
Marzo	22	25	22
Abril	22	26	20
Mayo	24	25	20
Junio	22	25	21
Julio	22	26	20
Agosto	23	26	20
Setiembre	22	27	20
Octubre	22	25	20
Noviembre	22	25	22
Diciembre	22	27	20

CAMBIO 
 25 DE MAYO 560
 Tels.: 4342 5159 - 4342 7389

Red Nacional de Cobranza

redpagos

CAMBIO 
 HERRERA 201
 Tel.: 4342 9377

Red Nacional de Cobranza

redpagos

LEON JUDE 991
 Tel.: 4348 3115
 CIUDAD RODRIGUEZ

2. VENCIMIENTOS BPS

EMPRESAS CON EMPLEADOS

	Dígitos 0-1-2-3-4	Dígitos 5-6-7-8-9
Enero	19	20
Febrero	22	22
Marzo	15	16
Abril	20	21
Mayo	18	19
Junio	15	16
Julio	15	16
Agosto	16	17
Setiembre	15	16
Octubre	18	19
Noviembre	16	17
Diciembre	15	16

EMPRESAS SIN EMPLEADOS

	Todos los dígitos
Enero	25
Febrero	24
Marzo	22
Abril	26
Mayo	24
Junio	21
Julio	21
Agosto	20
Setiembre	21
Octubre	22
Noviembre	22
Diciembre	21

SNIS SERV. PERSONALES

	Todos los dígitos
Enero	25
Febrero	24
Marzo	25
Abril	26
Mayo	25
Junio	24
Julio	26
Agosto	24
Setiembre	27
Octubre	25
Noviembre	25
Diciembre	27

Vencimientos

3. APORTES SEGÚN TIPO DE EMPRESA

UNIPERSONALES SIN PERSONAL

MONTO GRAVADO	APORTE TOTAL DEL BENEFICIARIO DEL SNS					NO BENEFICIARIO DEL SNS
	SIN cónyuge o concubino		CON cónyuge o concubino		Con aporte al SNS por actividad dependiente	
	Con hijos	Sin hijos	Con hijos	Sin hijos		
\$14.209	6.693	6.218	7.326	6.852	3.601	3.211

TODAS LAS SOCIEDADES SIN PERSONAL

(Excepto "De Hecho" con 11 BFC y S.A.)

Categoría	Monto Gravado	Total a pagar
1 socio con 15 BFC	19.377	4.379
1 socio con 20 BFC	25.835	5.839

SOCIEDADES DE HECHO SIN PERSONAL

Categoría	Monto Gravado	Total a pagar
1 socio con 11 BFC	14.209	3.211
1 socio con 15 BFC	19.377	4.379

MONOTRIBUTO UNIPERSONAL

Tipo de aporte	Monto Gravado	APORTE TOTAL			
		SIN cónyuge o concubino		CON cónyuge o concubino	
		Con hijos	Sin hijos	Con hijos	Sin hijos
Sin opción al SNIS	6.459	1.849	1.849	--	--
Con opción al SNIS	6.459	4.941	4.466	5.574	5.100

MONOTRIBUTO SOCIEDAD DE HECHO

Tipo de aporte	Monto Gravado	Total a pagar cada socio
Por cada socio	6.459	1.459



**SERVICIO DE ALINEACIÓN Y BALANCEO
PARA VEHÍCULOS LIVIANOS Y PESADOS
CURVATURA DE EJES PARA CAMIONES
LAVADERO**

099 476 045

**SERVICIO DE AUXILIO LAS 24 HS.
TODOS LOS DÍAS DEL AÑO**

RUTA 3 Km 90.500

Aniversario de empresas

FELICITAMOS A LOS SIGUIENTES SOCIOS DEL CENTRO COMERCIAL DE SAN JOSÉ POR SU ANIVERSARIO:

ENERO

- ÿ TRANSPORTE BIDEGAIN
- ÿ ÓPTICA TOL
- ÿ COM. FOMENTO EL BERRAL
- ÿ COM. FOMENTO GARIBALDI
- ÿ COOPERATIVA ACAC
- ÿ EMPRESA FÚNEBRE SAN JOSÉ
- ÿ DISTRIBUIDORA ECHEDO
- ÿ MARÍA FERRA
- ÿ BLANCO Y NEGRO
- ÿ MECÁNICA GERVASIO
- ÿ C y C VIAJES
- ÿ MECÁNICA CABRERA
- ÿ OFISSI
- ÿ ORG. COMERCIAL SARANDI
- ÿ MARAGATA FM
- ÿ JORGE PEREYRA
- ÿ REPÚBLICA MICROFINANZAS
- ÿ JOAQUÍN SERVETTO
- ÿ LA TUBA
- ÿ DISTRIBUIDORA EL LOCO
- ÿ LUIS VALLARI

FEBRERO

- ÿ EMPRESA FUNEBRE ABBATE
- ÿ PLANETA KIDS
- ÿ POLLERIA 25
- ÿ CANAL 3
- ÿ FERRETERIA EL GALPON
- ÿ INMOBILIARIA MARIO CEDRANI
- ÿ CONSTRULAND
- ÿ SUPERMERCADO DIEPA
- ÿ MARCELO FERREIRA
- ÿ URBAN HAUSE
- ÿ CARNICERIA RINCON
- ÿ PAPELERIA A4
- ÿ HUGO PEÑA
- ÿ CW 41
- ÿ HUGO PINO
- ÿ CRISTINA REYES
- ÿ LA COLONIAL
- ÿ SUPERMERCADO SARTORE
- ÿ ESTEBAN SELLANES
- ÿ URUAGRO
- ÿ AUTOSERVICE COLON
- ÿ JOYERIA VERDE ESMERALDA



099 488 147

**SERVICIO DE CADETERÍA, LOGÍSTICA
ENCOMIENDAS
SAN JOSÉ - MONTEVIDEO
TODOS LOS DÍAS Y MÁS**

**HERRERA 705
entre RINCÓN y Oribe**

Aniversario de empresas

FELICITAMOS A LOS SIGUIENTES SOCIOS DEL CENTRO COMERCIAL DE SAN JOSÉ POR SU ANIVERSARIO:

MARZO

- ÿ ANA Y LOS 5
- ÿ APACHE
- ÿ ANDRES BUSTOS
- ÿ FEDERICO CABRERA
- ÿ TALLER MECANICO CEDRES
- ÿ CIRIANI HNOS.
- ÿ CLUB SAN JOSE
- ÿ COLEGIO SAGRADA FAMILIA
- ÿ COMISION DE FOMENTO ARCO IRIS
- ÿ CHRISTIAN COPETE
- ÿ DAME
- ÿ VERDULERIA DIAZ
- ÿ NICOLAS FAJARDO
- ÿ FANNY FIRPO
- ÿ SURTEC
- ÿ AHORRO Y COMPRA
- ÿ DAVID HERNANDEZ
- ÿ FREDY HERNANDEZ
- ÿ SILVANA ICHAZO
- ÿ RAUL LASA
- ÿ CASA NESTOR PEREZ
- ÿ ANA PERERA
- ÿ DE VIAJE
- ÿ ENTRE LIBRO
- ÿ GOMERIA GOMA GOMA
- ÿ ROHRER RUDOLPH
- ÿ SUPERGAS MARAGATO
- ÿ ROTI PARRILLA
- ÿ WILLIAM THOMSON

ABRIL

- ÿ BARRACA BOULANG
- ÿ BARRACA TOMAS
- ÿ INMOBILIARIA BOZZOLASCO
- ÿ ANA BRAVO
- ÿ LAVADERO CLEAN CAR
- ÿ CLIVEPPAN
- ÿ DISTRIBUIDORA FERREIRA
- ÿ FLORENCIA Y MILAGROS GIACOSA
- ÿ HOTEL CENTRO
- ÿ PRONTO
- ÿ LAS DELICIAS
- ÿ MI GRANJITA
- ÿ MADELAR MUEBLES
- ÿ MALINE
- ÿ PANADERIA LA POPULAR
- ÿ ILIANA PEREZ
- ÿ POLLERIA SAN JOSE
- ÿ MICAELA RODRIGUEZ
- ÿ SANDRA RODRIGUEZ
- ÿ GERARDO RUIZ
- ÿ RACIONES TOMAS
- ÿ GONZALO TORTEROLO
- ÿ ULICAR
- ÿ MAGELA VECCHIET
- ÿ ZAPATARIA DINOEL

TODO LO QUE UD. NECESITA EN:

JARDINERÍA

MOTOSIERRAS

DESMALZADORAS

HERRAMIENTAS ELÉCTRICAS

TORNILLERÍA

ASESORAMIENTO
TÉCNICO



FERRETERÍA
Durán

ARTIGAS Y BENGUA

4342 2106

*Más de 90 años
a su servicio*



Abitab San José

2 LOCALES - UN MISMO SERVICIO

AHORA REALICE RETIROS Y DEPÓSITOS



PAGUE AQUÍ

AMSJ

ASOCIACION MEDICA

CUOTA MUTUAL
ÓRDENES Y TICKETS
MEDICAMENTOS

PEATONAL ASAMBLEA 625
Tels.: 4342 8413 - 4343 1873

HERRERA Y 33
Tel.: 4342 3117